



Powiatowy Urząd Pracy w Skarżysku-Kamiennej

BIULETYN INFORMACYJNY

stan i struktura bezrobocia
w powiecie skarżyskim
na dzień 31.12.2015

Zasięg działania Powiatowego Urzędu Pracy w Skarżysku-Kamiennej:

miasto Skarżysko-Kamienna
gmina Skarżysko Kościelne
miasto i gmina Suchedniów
gmina Łączna
gmina Blizyn



styczeń 2016

POWIAT SKARŻYSKI

I. STAN BEZROBOCIA

1. Liczba bezrobotnych na dzień	31.12.2015	5808	
2. Spadek w porównaniu do poprzedniego miesiąca		208	3,46%
3. Spadek w porównaniu do 31.12.2014		845	11,85%
4. Stopa bezrobocia na dzień: 31.10.2015			22,0*
5. Stopa bezrobocia na dzień: 30.11.2015			22,9*
6. Stopa bezrobocia na dzień: 31.12.2014			24,9*

II. STRUKTURA BEZROBOCIA

1. Bezrobotni z prawem do zasiłku na dzień	31.12.2015	979	
2. Wzrost w porównaniu do poprzedniego miesiąca		8	0,82%
3. Udział bezrobotnych z prawem do zasiłku w ogólnej liczbie bezrobotnych			16,86%
4. Bezrobotne kobiety - ogółem na dzień	31.12.2015	2784	
5. Udział bezrobotnych kobiet w ogólnej liczbie bezrobotnych			47,93%
6. Spadek w porównaniu do poprzedniego miesiąca		162	5,50%
7. Bezrobotne kobiety z prawem do zasiłku		465	
8. Udział bezrobotnych kobiet z prawem do zasiłku w ogólnej liczbie kobiet bezrobotnych			16,70%

III. OSOBY ZAREJESTROWANE

1. Bezrobotni zarejestrowani - narastająco od początku roku		7890
w tym: kobiety		3755
zarejestrowani po raz pierwszy		991
2. Bezrobotni zarejestrowani - w miesiącu sprawozdawczym		511
w tym: kobiety		200
zarejestrowani po raz pierwszy		47

IV. OSOBY W SZCZEGÓLNEJ SYTUACJI NA RYNKU PRACY

	ogółem	5164
	w tym: kobiety	2540
1. Do 30 roku życia		1341
w tym: kobiety		681
2. w tym do 25 roku życia		619
w tym: kobiety		291
3. Długotrwale bezrobotne		3652
w tym: kobiety		1842
4. Powyżej 50 roku życia		1777
w tym: kobiety		733
5. Korzystające ze świadczeń pomocy społecznej		179
w tym: kobiety		103
6. Posiadające co najmniej jedno dziecko do 6 roku życia		823
w tym: kobiety		606
7. Posiadające co najmniej jedno dziecko niepełnosprawne do 18 roku życia		0
w tym: kobiety		0
8. Niepełnosprawni		282
w tym: kobiety		135

V. POSZUKUJĄCY PRACY

Ogółem	79
w tym kobiety	41
w tym osoby niepełnosprawne nie pozostające w zatrudnieniu	47

* stopa bezrobocia obliczona przez Główny Urząd Statystyczny. Dane opracowane przez Ministerstwo Pracy i Polityki Społecznej Departament Rynku Pracy, opublikowane na stronie Publicznych Służb Zatrudnienia: <http://psz.praca.gov.pl/>

VI. Bezrobotni wg wieku, wykształcenia i stażu pracy
Stan na: 31.12.2015

Wyszczególnienie		Lp	liczba bezrobotnych ogółem	udział	liczba bezrobotnych kobiet
Czas pozostawania bez pracy w miesiącach	do 1	1	416	7,16%	161
	1-3	2	1022	17,60%	463
	3-6	3	759	13,07%	340
	6-12	4	1045	17,99%	521
	12-24	5	979	16,86%	480
	pow. 24	6	1587	27,32%	819
Wiek	18-24	7	619	10,66%	291
	25-34	8	1488	25,62%	780
	35-44	9	1403	24,16%	719
	45-54	10	1198	20,63%	601
	55-59	11	770	13,26%	346
	60-67 lat	12	330	5,68%	47
Wykształcenie	wyższe	13	807	13,89%	517
	policealne i średnie zawodowe	14	1590	27,38%	789
	średnie ogólnokształcące	15	598	10,30%	393
	zasadnicze zawodowe	16	1682	28,96%	660
	gimnazjalne i poniżej	17	1131	19,47%	425
Staż pracy	do 1 roku	18	882	15,19%	471
	1-5 lat	19	1340	23,07%	669
	5-10 lat	20	892	15,36%	439
	10-20 lat	21	1014	17,46%	501
	20-30 lat	22	683	11,76%	273
	30 lat i więcej	23	204	3,51%	45
	bez stażu	24	793	13,65%	386
Ogółem:		25	5808		2784

VII. Procentowy udział osób bezrobotnych w poszczególnych gminach w ogólnej liczbie bezrobotnych w powiecie.

Stan na 31.12.2015

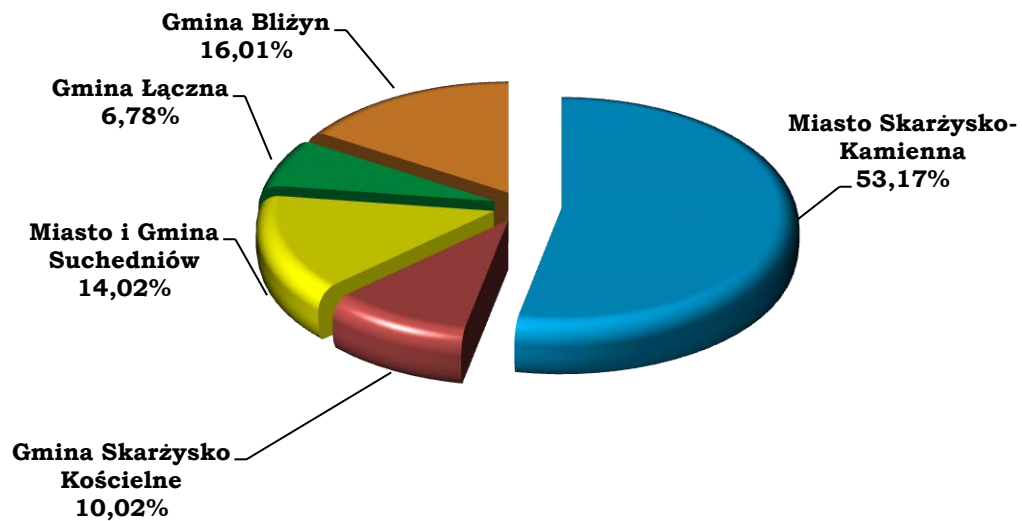

VIII. Poziom bezrobocie rejestrowane w powiecie w poszczególnych miesiącach 2015r.

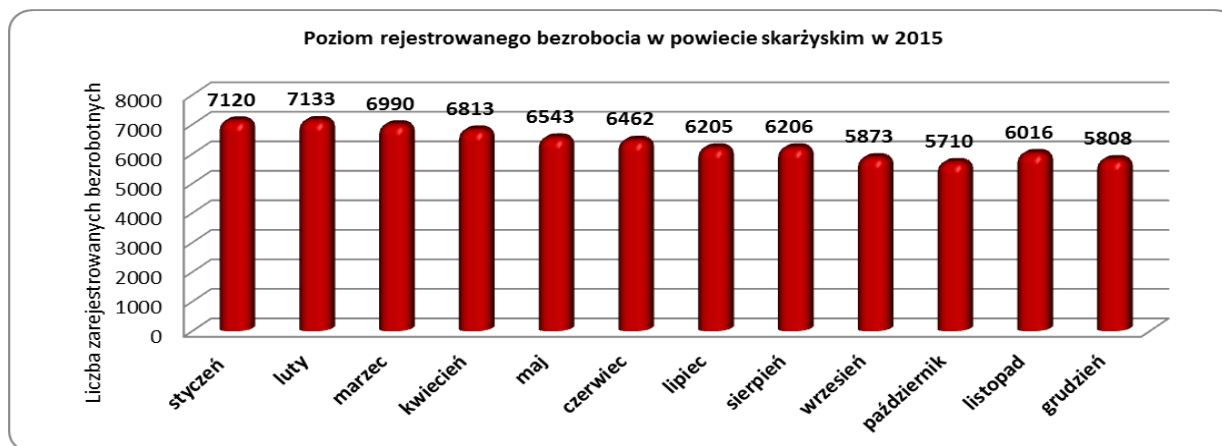

IX. Stopa bezrobocia wg GUS w powiecie w poszczególnych miesiącach 2015r.

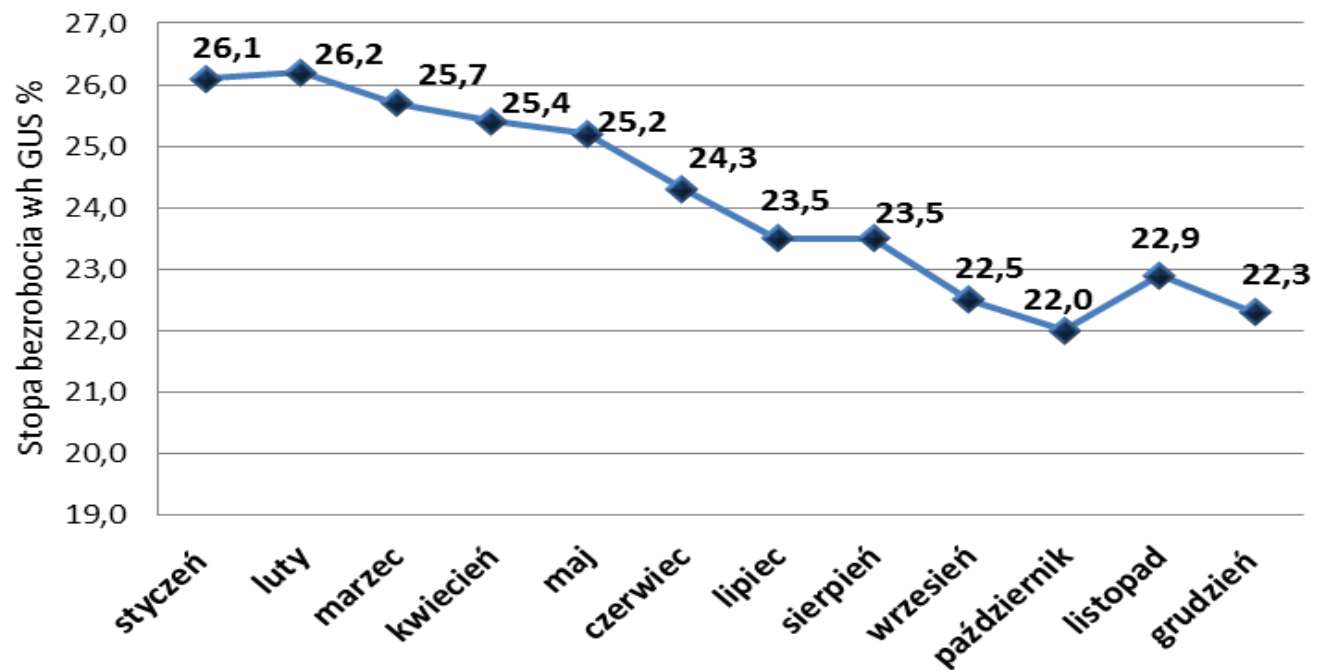

X. Wykorzystanie środków : Funduszu Pracy , EFS , PFRON
stan na dzień: 31.12.2015

1) Aktywne formy przeciwdziałania bezrobociu

Wyszczególnienie	Limit roczny	Wykonanie	Zaangażowanie	Wolne środki	Liczba osób		Planowane zatrudnienie
					nowe umowy z 2015 r.	umowy przechodzące z 2014 r.	
FUNDUSZ PRACY							
Szkolenia							
W miesiącu	x	82 033,66	x	x	3		3
Narastająco od początku roku	223 800,00	206 841,89	0,00	16 958,11	85	3	22
Prace interwencyjne							
W miesiącu	x	168 530,79	x	x	6		6
Narastająco od początku roku	1 430 897,98	1 426 097,83	0,00	4 800,15	186	114	186
Roboty publiczne							
W miesiącu	x	127 808,95	x	x	0		0
Narastająco od początku roku	685 400,00	672 920,32	0,00	12 479,68	110	3	97
Staż u pracodawcy							
W miesiącu	x	284 198,24	x	x	19		11
Narastająco od początku roku	2 293 800,00	2 270 541,19	0,00	23 258,81	405	238	331
Stypendia z tyt. podjęcia nauki							
W miesiącu	x	16 171,00	x	x	2		0
Narastająco od początku roku	164 600,00	163 503,80	0,00	1 096,20	15	15	0
Jednorazowe środki dla bezrobotnego – działalność gospodarcza							
W miesiącu	x	439 989,46	x	x	21		21
Narastająco od początku roku	1 700 000,00	1 658 254,46	0,00	41 745,54	81		81
Refundacja dla pracodawców – miejsca pracy							
W miesiącu	x	532 000,00	x	x	13		13
Narastająco od początku roku	1 453 620,00	1 450 620,00	0,00	3 000,00	146		146
Inne wydatki np.: refundacja składek ZUS, dopłaty itp.							
W miesiącu	x	0,00	x	x	0		0
Narastająco od początku roku	500,00	0,00	0,00	500,00	1		1
Przygotowanie zawodowe dorosłych							
W miesiącu	x	0,00	x	x	0		0
Narastająco od początku roku	0,00	0,00	0,00	0,00	0	0	0
Prace społecznie użyteczne							
W miesiącu	x	19 634,40	x	x	0		0
Narastająco od początku roku	219 800,00	216 726,84	0,00	3 073,16	504		0
Zatrudnienie wspierane							
W miesiącu	x	0,00	x	x	0		0
Narastająco od początku roku	4 400,00	4 320,09	0,00	79,91	0	1	0
Środki na założenie spółdzielni socjalnej/przystąpienie							
W miesiącu	x	0,00	x	x	0		0
Narastająco od początku roku	0,00	0,00	0,00	0,00	0		0
Refundacja składki ZUS członków spółdzielni socjalnej							
W miesiącu	x	6 989,56	x	x	x		x
Narastająco od początku roku	37 000,00	36 448,36	0,00	551,64	x		x
Bon stażowy							
W miesiącu	x	39 357,66	x	x	0		0
Narastająco od początku roku	715 690,00	704 933,80	0,00	10 756,20	19	89	19

Cd Tabeli -

Wyszczególnienie	Limit roczny	Wykonanie	Zaangażowanie	Wolne środki	Liczba osób		Planowane zatrudnienie
	/w złotych/			nowe umowy z 2015 r.	umowy przechodzące z 2014r.		
Bon szkoleniowy							
W miesiącu	x	2 000,00	x	x	1		1
Narastająco od początku roku	63 700,00	55 072,52	0,00	8 627,48	14		14
Szkolenie bezrobotnych na podstawie trójstronnych umów szkoleniowych							
W miesiącu	x	5 291,08	x	x	0		0
Narastająco od początku roku	34 600,00	27 270,77	0,00	7 329,23	9		9
Bon zatrudnieniowy							
W miesiącu	x	8 006,27	x	x	0		0
Narastająco od początku roku	143 030,00	138 795,64	0,00	4 234,36	7	17	7
Koszty dojazdu na staż							
W miesiącu	x	3 892,82	x	x	x		x
Narastająco od początku roku	20 000,00	18 813,73	0,00	1 186,27	x		x
Refundacja procodawcy kosztów poniesionych na skł. ZUS do 30 r. ż.							
W miesiącu	x	0,00	x	x	0		0
Narastająco od początku roku	0,00	0,00	0,00	0,00	0		0
Dofinansowanie wynagrodzeń za zatrudnienie bezrobotnego 50 r. ż.							
W miesiącu	x	11 770,50	x	x	0		0
Narastająco od początku roku	111 800,00	111 648,83	0,00	151,17	10	10	10
Grant na utworzenie stanowiska w formie telepracy							
W miesiącu	x	0,00	x	x	0		0
Narastająco od początku roku	0,00	0,00	0,00	0,00	0		0
Świadczenie aktywizacyjne							
W miesiącu	x	0,00	x	x	0		0
Narastająco od początku roku	0,00	0,00	0,00	0,00	0		0
Program Aktywizacja i Integracja							
W miesiącu	x	0,00	x	x	0		0
Narastająco od początku roku	11 200,00	11 129,40	0,00	70,60	30		0
Koszty opieki nad dzieckiem/osobą zależną							
W miesiącu	x	0,00	x	x	x		x
Narastająco od początku roku	5 000,00	3 868,46	0,00	1 131,54	x		x
Doprowadzenie skierowanego bezrobotnego do zatrudnienia przez agencję zatrudnienia							
W miesiącu	x	0,00	x	x	0		0
Narastająco od początku roku	64 800,00	64 800,00	0,00	0,00	65		65
Bon na zasiedlenie							
W miesiącu	x	195 000,00	x	x	20		20
Narastająco od początku roku	352 900,00	352 872,00	0,00	28,00	47		47
EFS - Regionalny Program Operacyjny Województwa Świętokrzyskiego							
Staż u pracodawcy							
W miesiącu	x	113 777,01	x	x	10		10
Narastająco od początku roku	216 248,96	205 322,12	0,00	10926,84	121		121
Refundacja dla pracodawców							
W miesiącu	x	639 973,99	x	x	6		6
Narastająco od początku roku	860 000,00	856 749,89	0,00	3 250,11	43		43
Środki na działalność dla bezrobotnego							
W miesiącu	x	319 755,00	x	x	14		14
Narastająco od początku roku	1 320 000,00	1 298 755,00	0,00	21 245,00	66		66
Prace interwencyjne							
W miesiącu	x	24 671,26	x		0		0
Narastająco od początku roku	89 000,00	78 579,52	0,00	10 420,48	27		27
Szkolenia bezrobotnych na podstawie trójstronnych umów szkoleniowych							
W miesiącu	x	0,00	x	x	0		0
Narastająco od początku roku	0,00	0,00	0,00	0,00	0		0

Cd Tabeli -

Wyszczególnienie	Limit roczny	Wykonanie	Zaangażowanie	Wolne środki	Liczba osób		Planowane zatrudnienie
	/w złotych/				nowe umowy z 2015 r.	umowy przechodzące z 2014r.	
Dofinansowanie wynagrodzenia za zatrudnienie skierowanego bezrobotnego, który ukończył 50 r.ż.							
W miesiącu	x	8 691,67	x	x	0		0
Narastająco od początku roku	29 375,00	26 798,56	0,00	2 576,44	9		9
EFS - Program Operacyjny Wiedza Edukacja Rozwój							
Refundacja dla pracodawców							
W miesiącu	x	0,00	x	x	0		0
Narastająco od początku roku	0,00	0,00	0,00	0,00	0		0
Środki na działalność dla bezrobotnego							
W miesiącu	x	60 000,00	x	x	3		3
Narastająco od początku roku	1 180 000,00	1 176 911,04	0,00	3 088,96	59		59
Bon stażowy							
W miesiącu	x	105 938,78	x	x	2		2
Narastająco od początku roku	527 443,00	523 193,52	0,00	4 249,48	104		104
Bon szkoleniowy							
W miesiącu	x	6 010,84	x	x	0		0
Narastająco od początku roku	52 773,18	49 556,61	0,00	3 216,57	13		13
Szkolenie bezrobotnego na podstawie trójstronnych umów szkoleniowych							
W miesiącu	x	70,94	x	x	0		0
Narastająco od początku roku	4 582,88	4 582,88	0,00	0,00	1		1
Bon zatrudnieniowy							
W miesiącu	x	10 305,64	x	x	0		0
Narastająco od początku roku	56 000,00	50 780,22	0,00	5 219,78	18		18
Bon na zasiedlenie							
W miesiącu	x	66 975,96	x	x	8		8
Narastająco od początku roku	1 050 000,00	1 041 975,96	0,00	8 024,04	140		140
Refundacja pracodawcy kosztów na składki ZUS za skierowanie do pracy bezrobotnego do 30 r.ż., który podejmuje pierwszą pracę.							
W miesiącu	x	0,00	x	x	0		0
Narastająco od początku roku	0,00	0,00	0,00	0,00	0		0
Szkolenia							
W miesiącu	x	6 675,53	x	x	0		0
Narastająco od początku roku	26 520,00	20 451,53	0,00	6 068,47	20		15
Staż u pracodawcy							
W miesiącu	x	217 645,60	x	x	0		0
Narastająco od początku roku	1 506 619,00	1 499 930,48	0,00	6 688,52	255		188
Ogółem FP + EFSy	16 655 100,00	16 429 056,26	0,00	226 043,74	2 610	490	1 839
PFRON							
Stáže							
W miesiącu	x	0,00	x	x	0		0
Narastająco od początku roku	60 000,00	59 019,81	0,00	980,19	12		8
Zwrot kosztów wyposażenia stanowiska pracy dla osoby niepełnosprawnej							
W miesiącu	x	0,00	x	x	0		0
Narastająco od początku roku	20 000,00	20 000,00	0,00	0,00	1		1
Ogółem	80 000,00	79 019,81	0,00	19,00	13		9

Cd Tabeli -

Wyszczególnienie	Limit roczny	Wykonanie	Zaangażowanie	Wolne środki	Liczba osób		Planowane zatrudnienie
	/ w złotych /				nowe umowy z 2015 r.	umowy przechodzące z 2014r.	
PFRON "JUNIOR"							
Świadczenia na rehabilitację zawodową dla absolwentów skierowanych na staż							
W miesiącu	x	6 673,35	x	x	0		0
Narastająco od początku roku	29 400,00	29 378,33	0,00	21,67	12*		2
Premie dla pracodawców z tyt. odbycia staży przez absolwentów							
W miesiącu	x	12 786,67	x	x	x		x
Narastająco od początku roku	16 800,00	16 786,67	0,00	13,33	x		x
Ogółem	46 200,00	46 165,00	0,00	35,00	12*		2

* wskazane osoby otrzymują stypendium stażowe finansowane ze środków Funduszu Pracy

2) Zasiłki dla bezrobotnych

wypłacone w miesiącu grudniu 2015r. 861 550,06 zł
 narastająco od początku roku 12 333 310,37 zł

3) Dodatek aktywizacyjny

wypłacony w miesiącu grudniu 2015r. 34 319,12 zł
 narastająco od początku roku 485 108,18 zł

4) Krajowy Fundusz Szkoleniowy

wypłacony w miesiącu grudniu 2015r. 40 092,00 zł
 narastająco od początku roku 257 619,96 zł

XI. Wolne miejsca pracy i miejsca aktywizacji zawodowej

w grudniu 2015

Liczba wolnych miejsc pracy i miejsc aktywizacji zawodowej:		w miesiącu:	narastająco od początku roku:	
ogółem		114	2 271	
z ogółem:	praca subsydiowana - ogółem :	95	1 073	
	zatrudnienie lub inna praca zarobkowa	19	1 232	
	w tym : subsydiowane	52	368	
	miejsca aktywizacji zawodowej	19	1 131	
	w tym :	staże:	19	718
		przygotowanie zawodowe dorosłych:	0	0
		prace społecznie użyteczne:	0	413
dla niepełnosprawnych:		7	46	

grudzień 2014

ogółem		109	2 279	
z ogółem:	praca subsydiowana - ogółem :	56	1 543	
	zatrudnienie lub inna praca zarobkowa	100	1 213	
	w tym : subsydiowane	47	477	
	miejsca aktywizacji zawodowej	9	1 066	
	w tym :	staże:	9	725
		przygotowanie zawodowe dorosłych:	0	0
		prace społecznie użyteczne:	0	341
dla niepełnosprawnych:		4	90	

Ogółem wyrejestrowani narastająco od początku roku

Ogółem wyrejestrowani narastająco od początku roku	8 092
w tym:	
• z tytułu podjęcia pracy	2 269
• z braku gotowości do podjęcia pracy	1 348
• rozpoczęcie szkolenia, stażu	1 011
• rozpoczęcie szkolenia w ramach bonu szkoleniowego i stażu w ramach bonu stażowego;	153
• rozpoczęcie pracy społecznie użytecznej	467
• nabycie praw do emerytury, renty, świadczenia przedemerytalnego	326
• odmowa bez uzasadnionej przyczyny przyjęcia propozycji odpowiedniej pracy lub innej formy pomocy	100
• dobrowolnej rezygnacji ze statusu bezrobotnego	544
• inne przyczyny	278

Wyrejestrowani w miesiącu sprawozdawczym

Wyrejestrowani w miesiącu sprawozdawczym	719
w tym:	
• z tytułu podjęcia pracy;	485
• z braku gotowości do podjęcia pracy;	113
• rozpoczęcie szkolenia, stażu;	40
• rozpoczęcie szkolenia w ramach bonu szkoleniowego i stażu w ramach bonu stażowego;	4
• rozpoczęcie pracy społecznie użytecznej;	0
• nabycie praw do emerytury, renty, świadczenia przedemerytalnego;	26
• odmowa bez uzasadnionej przyczyny przyjęcia propozycji odpowiedniej pracy lub innej formy pomocy;	6
• dobrowolnej rezygnacji ze statusu bezrobotnego	30
• inne przyczyny.	19

Zarejestrowano od początku roku

Zarejestrowano od początku roku	7 890
w tym miesiącu sprawozdawczym	511

Indywidualne plany działania

przygotowane narastająco od początku roku	6584
przygotowane w miesiącu sprawozdawczym	431

Profile pomocy

bezrobotni z określonym profilem pomocy	5 719
---	-------

w tym:

PROFIL I	97	1,70%
PROFIL II	4257	74,44%
PROFIL III	1325	23,86%

MIASTO SKARŻYSKO-KAMIENNA

I. STAN BEZROBOCIA

1. Liczba bezrobotnych na dzień	31.12.2015	3088	
2. Spadek w porównaniu do poprzedniego miesiąca		127	3,95%
3. Spadek w porównaniu do 31.12.2014		495	13,82%
4. Udział w ogólnej liczbie bezrobotnych w powiecie			53,17%

II. STRUKTURA BEZROBOCIA

1. Bezrobotni z prawem do zasiłku na dzień	31.12.2015	536	
2. Spadek w porównaniu do poprzedniego miesiąca		11	2,01%
3. Udział bezrobotnych z prawem do zasiłku w ogólnej liczbie bezrobotnych			17,36%
4. Bezrobotne kobiety - ogółem na dzień	31.12.2015	1534	
5. Udział bezrobotnych kobiet w ogólnej liczbie bezrobotnych			49,68%
6. Spadek w porównaniu do poprzedniego miesiąca		96	5,89%
7. Bezrobotne kobiety z prawem do zasiłku		272	
8. Udział bezrobotnych kobiet z prawem do zasiłku w ogólnej liczbie kobiet bezrobotnych			17,73%

III. OSOBY ZAREJESTROWANE

1. Bezrobotni zarejestrowani - narastająco od początku roku		4658
w tym: kobiety		2382
zarejestrowani po raz pierwszy		592
2. Bezrobotni zarejestrowani - w miesiącu sprawozdawczym		288
w tym: kobiety		110
zarejestrowani po raz pierwszy		28

IV. OSOBY W SZCZEGÓLNEJ SYTUACJI NA RYNKU PRACY	ogółem	2735
	w tym: kobiety	1407

1. Do 30 roku życia	692
w tym: kobiety	371
2. w tym do 25 roku życia	313
w tym: kobiety	157
3. Długotrwale bezrobotne	1884
w tym: kobiety	997
4. Powyżej 50 roku życia	967
w tym: kobiety	425
5. Korzystające ze świadczeń pomocy społecznej	166
w tym: kobiety	94
6. Posiadające co najmniej jedno dziecko do 6 roku życia	460
w tym: kobiety	345
7. Posiadające co najmniej jedno dziecko niepełnosprawne do 18 roku życia	0
w tym: kobiety	0
8. Niepełnosprawni	187
w tym: kobiety	90

V. Bezrobotni wg wieku, wykształcenia i stażu pracy

Stan na: 31.12.2015

Wyszczególnienie		Lp	liczba bezrobotnych ogółem	udział	liczba bezrobotnych kobiet
Czas pozostawania bez pracy w miesiącach	do 1	1	230	7,45%	89
	1-3	2	603	19,53%	285
	3-6	3	445	14,41%	198
	6-12	4	547	17,71%	284
	12-24	5	489	15,84%	253
	pow. 24	6	774	25,06%	425
Wiek	18-24	7	313	10,14%	157
	25-34	8	798	25,84%	424
	35-44	9	761	24,64%	400
	45-54	10	577	18,69%	302
	55-59	11	453	14,67%	216
	60-67 lat	12	186	6,02%	35
Wykształcenie	wyższe	13	496	16,06%	316
	policealne i średnie zawodowe	14	851	27,56%	424
	średnie ogólnokształcące	15	371	12,01%	235
	zasadnicze zawodowe	16	783	25,36%	312
	gimnazjalne i poniżej	17	587	19,01%	247
Staż pracy	do 1 roku	18	485	15,71%	262
	1-5 lat	19	715	23,15%	366
	5-10 lat	20	474	15,35%	243
	10-20 lat	21	499	16,16%	251
	20-30 lat	22	374	12,11%	178
	30 lat i więcej	23	115	3,72%	29
	bez stażu	24	426	13,80%	205
Ogółem:		25	3088		1534

GMINA SKARŻYSKO-KOŚCIELNE

I. STAN BEZROBOCIA

1. Liczba bezrobotnych na dzień	31.12.2015	582	
2. Wzrost w porównaniu do poprzedniego miesiąca		2	0,34%
3. Spadek w porównaniu do 31.12.2014		46	7,32%
4. Udział w ogólnej liczbie bezrobotnych w powiecie			10,02%

II. STRUKTURA BEZROBOCIA

1. Bezrobotni z prawem do zasiłku na dzień	31.12.2015	92	
2. Wzrost w porównaniu do poprzedniego miesiąca		1	1,10%
3. Udział bezrobotnych z prawem do zasiłku w ogólnej liczbie bezrobotnych			15,81%
4. Bezrobotne kobiety- ogółem na dzień	31.12.2015	276	
5. Udział bezrobotnych kobiet w ogólnej liczbie bezrobotnych			47,42%
6. Wzrost w porównaniu do poprzedniego miesiąca		1	0,36%
7. Bezrobotne kobiety z prawem do zasiłku		46	
8. Udział bezrobotnych kobiet z prawem do zasiłku w ogólnej liczbie kobiet bezrobotnych			16,67%

III. OSOBY ZAREJESTROWANE

1. Bezrobotni zarejestrowani - narastająco od początku roku		783
w tym: kobiety		389
zarejestrowani po raz pierwszy		110
2. Bezrobotni zarejestrowani - w miesiącu sprawozdawczym		54
w tym: kobiety		24
zarejestrowani po raz pierwszy		4

IV. OSOBY W SZCZEGÓLNEJ SYTUACJI NA RYNKU PRACY

	ogółem	525
	w tym : kobiety	250
1. Do 30 roku życia		148
w tym: kobiety		70
2. w tym do 25 roku życia		61
w tym: kobiety		28
3. Długotrwale bezrobotne		375
w tym: kobiety		181
4. Powyżej 50 roku życia		152
w tym: kobiety		55
5. Korzystające ze świadczeń pomocy społecznej		11
w tym: kobiety		7
6. Posiadające co najmniej jedno dziecko do 6 roku życia		100
w tym: kobiety		75
7. Posiadające co najmniej jedno dziecko niepełnosprawne do 18 roku życia		0
w tym: kobiety		0
8. Niepełnosprawni		23
w tym: kobiety		12

**V. Bezrobotni wg wieku, wykształcenia i stażu pracy
stan na: 31.12.2015**

Wyszczególnienie		Lp	liczba bezrobotnych ogółem	udział	liczba bezrobotnych kobiet
Czas pozostawania bez pracy w miesiącach	do 1	1	43	7,39%	18
	1-3	2	101	17,35%	54
	3-6	3	61	10,48%	28
	6-12	4	108	18,56%	49
	12-24	5	108	18,56%	55
	pow. 24	6	161	27,66%	72
Wiek	18-24	7	61	10,48%	28
	25-34	8	175	30,07%	87
	35-44	9	137	23,54%	74
	45-54	10	128	21,99%	71
	55-59	11	51	8,76%	14
	60-67 lat	12	30	5,15%	2
Wykształcenie	wyższe	13	68	11,68%	57
	policealne i średnie zawodowe	14	153	26,29%	80
	średnie ogólnokształcące	15	46	7,90%	30
	zasadnicze zawodowe	16	195	33,51%	77
	gimnazjalne i poniżej	17	120	20,62%	32
Staż pracy	do 1 roku	18	76	13,06%	38
	1-5 lat	19	147	25,26%	69
	5-10 lat	20	106	18,21%	56
	10-20 lat	21	107	18,38%	62
	20-30 lat	22	60	10,31%	16
	30 lat i więcej	23	16	2,75%	3
	bez stażu	24	70	12,03%	32
Ogółem:		25	582		276

MIASTO I GMINA SUCHEDNIÓW

I. STAN BEZROBOCIA		
1.	Liczba bezrobotnych na dzień 31.12.2015	814
2.	Spadek w porównaniu do poprzedniego miesiąca	36 4,24%
3.	Spadek w porównaniu do 31.12.2014	157 16,17%
4.	Udział w ogólnej liczbie bezrobotnych w powiecie	14,02%
II. STRUKTURA BEZROBOCIA		
1.	Bezrobotni z prawem do zasiłku na dzień 31.12.2015	146
2.	Wzrost w porównaniu do poprzedniego miesiąca	9 6,57%
3.	Udział bezrobotnych z prawem do zasiłku w ogólnej liczbie bezrobotnych	17,94%
4.	Bezrobotne kobiety - ogółem na dzień 31.12.2015	346
5.	Udział bezrobotnych kobiet w ogólnej liczbie bezrobotnych	42,51%
6.	Spadek w porównaniu do poprzedniego miesiąca	28 7,49%
7.	Bezrobotne kobiety z prawem do zasiłku	56
8.	Udział bezrobotnych kobiet z prawem do zasiłku w ogólnej liczbie kobiet bezrobotnych	16,18%
III. OSOBY ZAREJESTROWANE		
1.	Bezrobotni zarejestrowani - narastająco od początku roku	999
	w tym: kobiety	467
	zarejestrowani po raz pierwszy	140
2.	Bezrobotni zarejestrowani - w miesiącu sprawozdawczym	69
	w tym: kobiety	25
	zarejestrowani po raz pierwszy	5
IV. OSOBY W SZCZEGÓLNEJ SYTUACJI NA RYNKU PRACY		
	ogółem	715
	w tym: kobiety	314
1.	Do 30 roku życia	195
	w tym: kobiety	90
2.	w tym do 25 roku życia	90
	w tym: kobiety	36
3.	Długotrwale bezrobotne	508
	w tym: kobiety	223
4.	Powyżej 50 roku życia	243
	w tym: kobiety	94
5.	Korzystające ze świadczeń pomocy społecznej	2
	w tym: kobiety	2
6.	Posiadające co najmniej jedno dziecko do 6 roku życia	100
	w tym: kobiety	69
7.	Posiadające co najmniej jedno dziecko niepełnosprawne do 18 roku życia	0
	w tym: kobiety	0
8.	Niepełnosprawni	29
	w tym: kobiety	10

V. Bezrobotni wg wieku, wykształcenia i stażu pracy
stan na: 31.12.2015

Wyszczególnienie		Lp	liczba bezrobotnych ogółem	udział	liczba bezrobotnych kobiet
Czas pozostawania bez pracy w miesiącach	do 1	1	56	6,88%	18
	1-3	2	127	15,60%	46
	3-6	3	101	12,41%	43
	6-12	4	163	20,02%	79
	12-24	5	141	17,32%	63
	pow. 24	6	226	27,76%	97
Wiek	18-24	7	90	11,06%	36
	25-34	8	218	26,78%	107
	35-44	9	187	22,97%	80
	45-54	10	173	21,25%	76
	55-59	11	100	12,29%	44
	60-67 lat	12	46	5,65%	3
Wykształcenie	wyższe	13	123	15,11%	66
	policealne i średnie zawodowe	14	283	34,77%	122
	średnie ogólnokształcące	15	65	7,99%	43
	zasadnicze zawodowe	16	230	28,26%	77
	gimnazjalne i poniżej	17	113	13,88%	38
Staż pracy	do 1 roku	18	120	14,74%	57
	1-5 lat	19	176	21,62%	88
	5-10 lat	20	128	15,72%	47
	10-20 lat	21	127	15,60%	55
	20-30 lat	22	106	13,02%	35
	30 lat i więcej	23	36	4,42%	5
	bez stażu	24	121	14,86%	59
Ogółem:		25	814		346

GMINA BLIŻYN

I. STAN BEZROBOCIA			
1.	Liczba bezrobotnych na dzień	31.12.2015	930
2.	Spadek w porównaniu do poprzedniego miesiąca		26 2,72%
3.	Spadek w porównaniu do 31.12.2014		233 20,03%
4.	Udział w ogólnej liczbie bezrobotnych w powiecie		16,01%
II. STRUKTURA BEZROBOCIA			
1.	Bezrobotni z prawem do zasiłku na dzień	31.12.2015	136
2.	Wzrost w porównaniu do poprzedniego miesiąca		8 6,25%
3.	Udział bezrobotnych z prawem do zasiłku w ogólnej liczbie bezrobotnych		14,62%
4.	Bezrobotne kobiety - ogółem na dzień	31.12.2015	453
5.	Udział bezrobotnych kobiet w ogólnej liczbie bezrobotnych		48,71%
6.	Spadek w porównaniu do poprzedniego miesiąca		20 4,23%
7.	Bezrobotne kobiety z prawem do zasiłku		59
8.	Udział bezrobotnych kobiet z prawem do zasiłku w ogólnej liczbie kobiet bezrobotnych		13,02%
III. OSOBY ZAREJESTROWANE			
1.	Bezrobotni zarejestrowani - narastająco od początku roku		1021
	w tym: kobiety		469
	zarejestrowani po raz pierwszy		115
2.	Bezrobotni zarejestrowani - w miesiącu sprawozdawczym		71
	w tym: kobiety		31
	zarejestrowani po raz pierwszy		5
IV. OSOBY W SZCZEGÓLNEJ SYTAUCJI NA RYNKU PRACY		ogółem	848
		w tym kobiety	416
1.	Do 30 roku życia		198
	w tym: kobiety		97
2.	w tym do 25 roku życia		103
	w tym: kobiety		48
3.	Długotrwale bezrobotne		648
	w tym: kobiety		330
4.	Powyżej 50 roku życia		310
	w tym: kobiety		125
5.	Korzystające ze świadczeń pomocy społecznej		0
	w tym: kobiety		0
6.	Posiadające co najmniej jedno dziecko do 6 roku życia		105
	w tym: kobiety		82
7.	Posiadające co najmniej jedno dziecko niepełnosprawne do 18 roku życia		0
	w tym: kobiety		0
8.	Niepełnosprawni		32
	w tym: kobiety		17

**V. Bezrobotni wg wieku, wykształcenia i stażu pracy
stan na: 31.12.2015**

Wyszczególnienie		Lp	liczba bezrobotnych ogółem	udział	liczba bezrobotnych kobiet
Czas pozostawania bez pracy w miesiącach	do 1	1	61	6,56%	28
	1-3	2	128	13,76%	51
	3-6	3	98	10,54%	47
	6-12	4	158	16,99%	79
	12-24	5	173	18,60%	84
	pow. 24	6	312	33,55%	164
Wiek	18-24	7	103	11,08%	48
	25-34	8	190	20,43%	108
	35-44	9	230	24,73%	121
	45-54	10	238	25,59%	116
	55-59	11	122	13,12%	54
	60-67 lat	12	47	5,05%	6
Wykształcenie	wyższe	13	85	9,14%	58
	policealne i średnie zawodowe	14	206	22,15%	109
	średnie ogólnokształcące	15	98	10,54%	69
	zasadnicze zawodowe	16	327	35,16%	132
	gimnazjalne i poniżej	17	214	23,01%	85
Staż pracy	do 1 roku	18	148	15,91%	86
	1-5 lat	19	209	22,47%	102
	5-10 lat	20	133	14,30%	68
	10-20 lat	21	195	20,97%	98
	20-30 lat	22	102	10,97%	29
	30 lat i więcej	23	22	2,37%	5
	bez stażu	24	121	13,01%	65
Ogółem:		25	930		453

I. STAN BEZROBOCIA			
1.	Liczba bezrobotnych na dzień	31.12.2015	394
2.	Spadek w porównaniu do poprzedniego miesiąca		21 5,06%
3.	Spadek w porównaniu do 31.12.2014		48 10,86%
4.	Udział w ogólnej liczbie bezrobotnych w powiecie		6,78%
II. STRUKTURA BEZROBOCIA			
1.	Bezrobotni z prawem do zasiłku na dzień	31.12.2015	69
2.	Wzrost w porównaniu do poprzedniego miesiąca		1 1,47%
3.	Udział bezrobotnych z prawem do zasiłku w ogólnej liczbie bezrobotnych		17,51%
4.	Bezrobotne kobiety - ogółem na dzień	31.12.2015	175
5.	Udział bezrobotnych kobiet w ogólnej liczbie bezrobotnych		44,42%
6.	Spadek w porównaniu do poprzedniego miesiąca		19 9,79%
7.	Bezrobotne kobiety z prawem do zasiłku		32
8.	Udział bezrobotnych kobiet z prawem do zasiłku w ogólnej liczbie kobiet bezrobotnych		18,29%
III. OSOBY ZAREJESTROWANE			
1.	Bezrobotni zarejestrowani - narastająco od początku roku		474
	w tym: kobiety		223
	zarejestrowani po raz pierwszy		78
2.	Bezrobotni zarejestrowani - w miesiącu sprawozdawczym		29
	w tym: kobiety		10
	zarejestrowani po raz pierwszy		5
IV. OSOBY W SZCZEGÓLNEJ SYTUACJI NA RYNKU PRACY			
		ogółem	341
		w tym kobiety	153
1.	Do 30 roku życia		108
	w tym: kobiety		53
2.	w tym do 25 roku życia		52
	w tym: kobiety		22
3.	Długotrwale bezrobotne		237
	w tym: kobiety		111
4.	Powyżej 50 roku życia		105
	w tym: kobiety		34
5.	Korzystające ze świadczeń pomocy społecznej		0
	w tym: kobiety		0
6.	Posiadające co najmniej jedno dziecko do 6 roku życia		58
	w tym: kobiety		35
7.	Posiadające co najmniej jedno dziecko niepełnosprawne do 18 roku życia		0
	w tym: kobiety		0
8.	Niepełnosprawni		11
	w tym: kobiety		6

**V. Bezrobotni wg wieku, wykształcenia i stażu pracy
stan na: 31.12.2015**

Wyszczególnienie		Lp	liczba bezrobotnych ogółem	udział	liczba bezrobotnych kobiet
Czas pozostawania bez pracy w miesiącach	do 1	1	26	6,60%	8
	1-3	2	63	15,99%	27
	3-6	3	54	13,71%	24
	6-12	4	69	17,51%	30
	12-24	5	68	17,26%	25
	pow. 24	6	114	28,93%	61
Wiek	18-24	7	52	13,20%	22
	25-34	8	107	27,16%	54
	35-44	9	88	22,34%	44
	45-54	10	82	20,81%	36
	55-59	11	44	11,17%	18
	60-67 lat	12	21	5,33%	1
Wykształcenie	wyższe	13	35	8,88%	20
	policealne i średnie zawodowe	14	97	24,62%	54
	średnie ogólnokształcące	15	18	4,57%	16
	zasadnicze zawodowe	16	147	37,31%	62
	gimnazjalne i poniżej	17	97	24,62%	23
Staż pracy	do 1 roku	18	53	13,45%	28
	1-5 lat	19	93	23,60%	44
	5-10 lat	20	51	12,94%	25
	10-20 lat	21	86	21,83%	35
	20-30 lat	22	41	10,41%	15
	30 lat i więcej	23	15	3,81%	3
	bez stażu	24	55	13,96%	25
Ogółem:		25	394		175